

BAB III

KERANGKA KONSEPTUAL

3.1. Kerangka Konseptual Penelitian

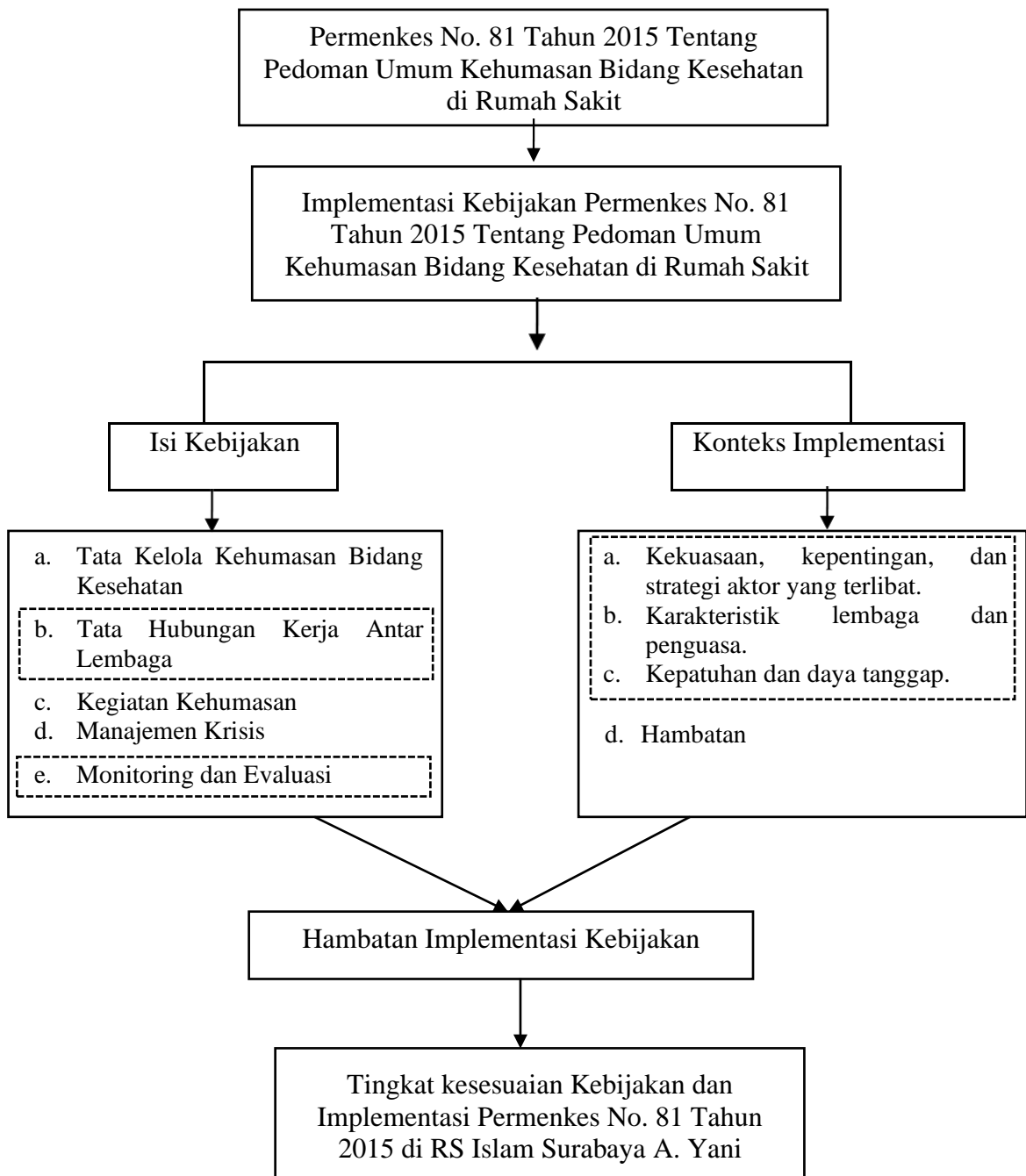

————— : Diteliti
----- : Tidak diteliti

3.2. Penjelasan Kerangka Konseptual

Dalam proposal ini penulis akan meneliti terkait implementasi sesuai dengan Permenkes No. 81 Tahun 2015 Tentang Pedoman Umum Kehumasan Bidang Kesehatan di RS Islam Surabaya A. Yani. Adapun isi kebijakan yang dibuat acuan dalam melakukan penelitian terdapat :

1. Tata Kelola Kehumasan
2. Tata Hubungan Kerja Antar Lembaga
3. Kegiatan Kehumasan
4. Manajemen Krisis
5. Monitoring dan Evaluasi

Dengan ini juga akan disesuaikan dengan konteks implementasi yang terdiri dari:

1. Kekuasaan, kepentingan, dan strategi aktor yang terlibat.
2. Karakteristik lembaga dan penguasa.
3. Kepatuhan dan daya tanggap.
4. Hambatan

Sehingga dalam penelitian ini bisa melihat hambatan implementasi kebijakan dan diharapkan RS Islam Surabaya A. Yani dapat menyesuaikan kedalam Implementasi Permenkes No. 81 Tahun 2015.